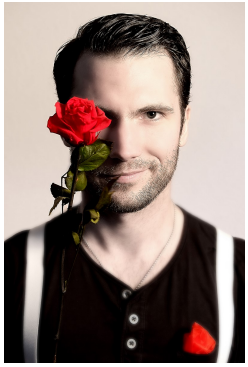

Vendredi 23 novembre à 20h30 - Centre J. Prévert : **"Un dernier Bécaud pour la route"** - Jonatan SAISSI, Christian LABORDE et Fabienne BALANCIE, que vous avez aimés dans « L'ÉCHAPPÉE BREL », reviennent avec toute leur énergie et leur créativité au service d'un autre grand nom de la chanson française : GILBERT BÉCAUD. Entrée 12€/Gratuit pour les - de 15 ans. Renseignements et réservations : Mairie 05.53.77.07.77