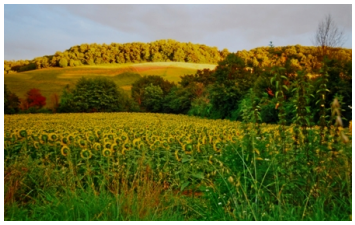

"Bon-Encontre et ses racines" : une exposition de photographies proposée par **"Images Nouvelles** ", est installée dans le hall de la mairie **jusqu'au 28 octobre** , sur les différentes lumières du jour et les rythmes des saisons.